

Autorità di Sistema Portuale dello Stretto

Dipartimento di ingegneria - Responsabile scientifico prof.ssa Marina Arena; gruppo di lavoro: ing. Francesco Cannata, ing. Giuseppe Angileri (a cui solo per l'evento del 25.02.2022 si sono aggiunti: arch. Graziano Tomasello, ing. Giovanni Russo)

Avventura urbana srl

CONFRONTO PUBBLICO WATERFRONT BOCCETTA-ANNUNZIATA

Serie di incontri promossi dall'AdSP dello Stretto – e coordinati sotto il profilo scientifico dalla prof.ssa Arena e per gli aspetti organizzativi dalla società Avventura urbana – rivolti a istituzioni, stakeholder, ricercatori e cittadinanza attiva, nell'ambito del percorso partecipativo finalizzato alla stesura delle linee guida per il bando di progettazione destinato alla riqualificazione urbanistica del Waterfront di Messina nel tratto Bocchetta-Annunziata.

- 17.01.2022 Conferenza stampa
- 17.01.2022 Evento di lancio
- 21.01.2022 Incontro amministratori pubblici
- 28.01.2022 Incontro enti e operatori portuali
- 04.02.2022 Incontro organizzazioni economiche e del lavoro
- 11.02.2022 Incontro cittadinanza attiva
- 25.02.2022 Grande incontro partecipativo
- 25.03.2022 Evento finale di presentazione dei risultati

Il coordinamento scientifico del percorso partecipativo curato dal Dipartimento di ingegneria rappresenta uno degli sviluppi della «Convenzione di ricerca e affidamento incarico: supporto tecnico scientifico alle azioni di riqualificazione urbanistica avviate dall'AdSPS nell'area Bocchetta-Annunziata (Messina)» di cui la prof.ssa Arena è titolare.



Gli incontri pubblici



17.01.22
Evento di lancio

173 Partecipanti



21.01.22
Amministratori pubblici

28.01.22
Enti e operatori portuali

04.02.22
Organizzazioni economiche e del lavoro

11.02.22
Cittadinanza attiva

163 Partecipanti



25.02.22
Grande incontro partecipativo

102 Partecipanti



25.03.22
Incontro di restituzione

51 Quaderni degli attori

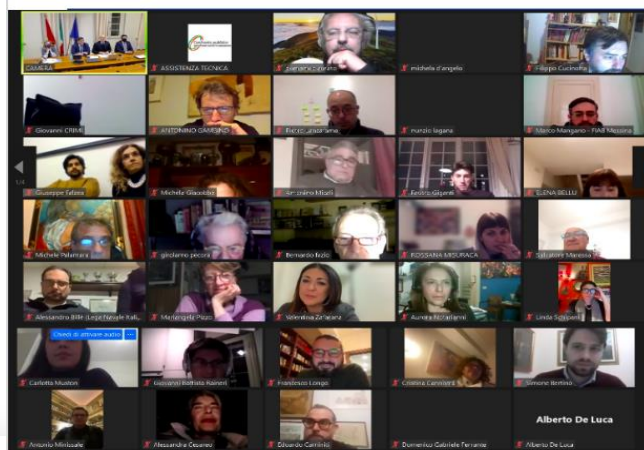

Voci dalla città

Rapporto percettivo-funzionale tra Messina e il suo fronte mare
Immagini - Mappe mentali - Riferimenti progettuali



Waterfront Bocchetta - Annunziata

Suggerimenti progettuali emerse dal confronto pubblico

